

SGT 4010TL

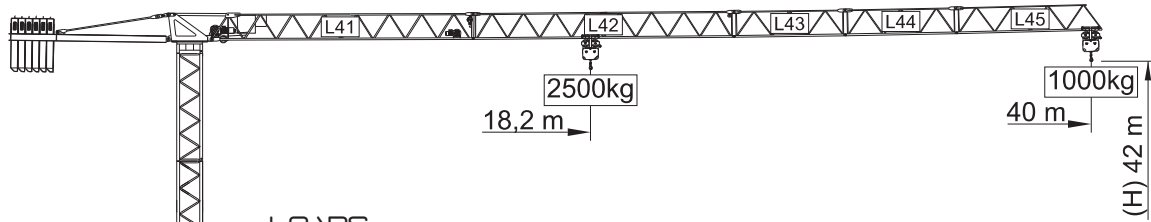

LOADS CARGAS

Counterweight Contrapeso	Jib length Comprimento da lança	Kg / m 2500 kg	m	14	18	23	30	35	40
10500kg 3x2000+3x1500kg	40 m L41+L42+L43+L44+L45	18,2 m	☹	2500	2500	1900	1400	1100	1000
9000kg 3x2000kg+2x1500kg	35 m L41+L42+L43+L45	21 m	☹	2500	2500	2200	1600	1400	
7500kg 3x2000kg+1x1500kg	30 m L41+L42+L45	20,2 m	☹	2500	2500	2100	1600		
4500kg 3x1500kg	23 m L41+L44+L45	17,1 m	☹	2500	2300	1800			
4500kg 3x1500kg	18 m L41+L45	14,7 m	☹	2500	2000				

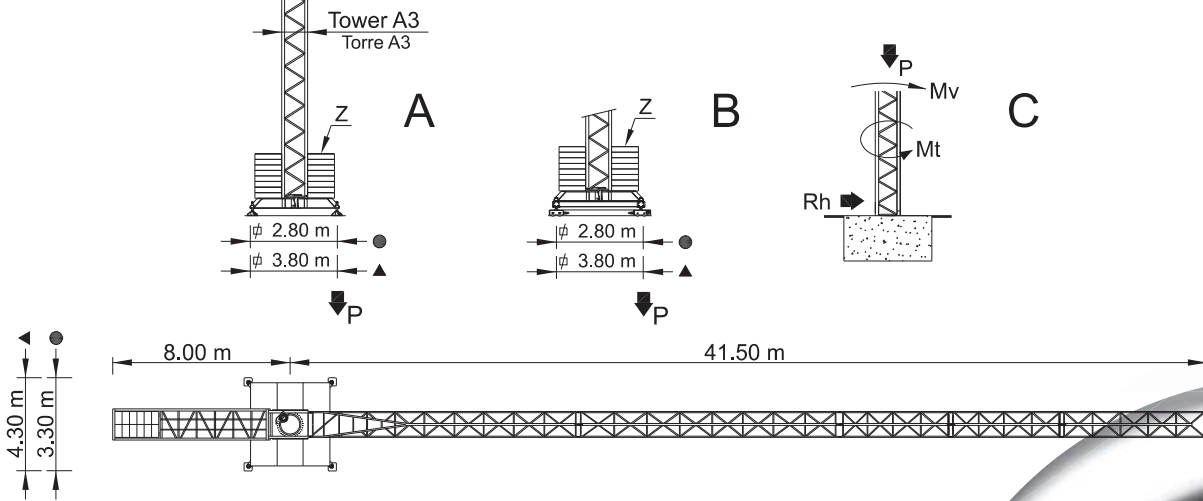

REACTIONS REAÇÕES

BALLAST TABLE AND MAXIMUM REACTIONS FOR ALL JIB VERSIONS TABELA DE LASTRO E REAÇÕES MÁXIMAS PARA TODAS AS VERSÕES DE LANÇA							
H m	A / B			C			
	Z kN	P kN	Mv kNm	P kN	Rh kN	Mt kNm	
21	600	350	387	274	682	217	22
24	600	350	395	280	706	224	25
27	600	350	406	286	733	231	29
30	650	400	428	306	764	238	32
33	700	400	452	316	805	245	35
36	750	450	476	337	842	252	38
39	850	500	523	361	946	259	41
42	1000	550	608	416	1161	266	45

CHARACTERISTICS CARACTERÍSTICAS

Motions Movimento	Speed Velocidade	Motor's power Pot. dos motores
Hoisting Elevação	0 a 68 m/min.	11 kW
Slewing Orientação	0 a 1 r.p.m.	5 daN.m
Trolleying Distribuição	0 a 50 m/min.	1,5 kW
Travelling* Translação	15 m/min.	2x3 kW
Electric power / Potência total		20 KVA
Tension / Tensão		400 v +- 5% (50 Hz)

* Option / Opção

PARTS ELEMENTOS

		A (mm)	B (mm)	C (mm)	Peso (kg)	
Jib section Lança		11860	1350	1850	2400	
L41						
Jib section Lança		11820	1160	1210	820	
L42						
Jib section Lança		5100	1160	1210	260	
L43						
Jib section Lança		5100	1160	1210	230	
L44						
Jib section Lança		6800	1160	1210	290	
L45						
Tower section 12m Tramo torre 12m		11985	1180	1180	2450	
A3						
Tower section 6m Tramo torre 6m		6075	1180	1180	1300	
A3						
Tower section 3m Tramo torre 3m		3120	1180	1180	720	
A3						
Telescopic section Tramo telescopagem		3090	1385	1385	890	
A3						
Head section Cabecote		2130	1310	1830	2120	
Counter-jib Contra-lança		7260	1220	500	1370	
Cross shaped base Chassis		2,8	4135	500	635	835
		A3	3,8	5525	500	635
Cross shaped base Chassis		2,8	2025	360	635	390
		A3	3,8	2670	360	635
Ballast Contra-peso		1160	320	2405	1500	
Foundation tower Tramo de encastrar		1200	1160	1160	350	
A3						

LOAD DIAGRAM
DIAGRAMA DE CARGAS

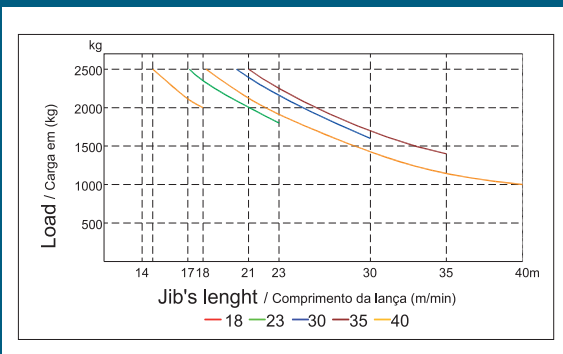

SPEED DIAGRAM
DIAGRAMA DE VELOCIDADE

